

AGENDA **ASIA**  
**2025**

Asociación Salvadoreña de Ingenieros y Arquitectos  
**asia**  
**100**

ANÁLISIS DE  
DATOS

DIAGNÓSTICO  
REMOTO



MONITOREO  
DE MÁQUINAS



# JOHN DEERE OPERATIONS CENTER™

La fuerza inteligente detrás de cada construcción



JOHN DEERE

**COSAMA, S.A de. C.V**

MAQUINARIA-REPUESTOS-SOPORTE TÉCNICO  
Calle Circulación Oriente, Pol.G Lote 3, Plan de la Laguna, Antiguo Cuscatlan, La Libertad  
www.cosama.com.sv - @cosamasv



**JOHN DEERE**

☎ 2508-1000    📞 7899 7569

[INFO@COSAMA.COM.SV](mailto:INFO@COSAMA.COM.SV)

ESCANEA Y  
SIGUENOS!



**DATOS PERSONALES**

Nombre y Apellido \_\_\_\_\_

Dirección \_\_\_\_\_

Teléfono \_\_\_\_\_ Ciudad \_\_\_\_\_

E-mail \_\_\_\_\_ Movil \_\_\_\_\_

**DATOS PROFESIONALES**

Empresa \_\_\_\_\_

Dirección \_\_\_\_\_

\_\_\_\_\_ Ciudad \_\_\_\_\_

Teléfono \_\_\_\_\_ Movil \_\_\_\_\_

E-mail \_\_\_\_\_

**EN CASO DE ACCIDENTE**

Notificar a \_\_\_\_\_

Parentesco \_\_\_\_\_

Dirección \_\_\_\_\_

Grupo Sanguineo \_\_\_\_\_

Alérgico a \_\_\_\_\_

Otros padecimientos \_\_\_\_\_

# CALENDARIO ASIA 2025

## Enero

L	M	M	J	V	S	D
		1	2	3	4	5
6	7	8	9	10	11	12
13	14	15	16	17	18	19
20	21	22	23	24	25	26
27	28	29	30	31		

## Febrero

L	M	M	J	V	S	D
					1	2
3	4	5	6	7	8	9
10	11	12	13	14	15	16
17	18	19	20	21	22	23
24	25	26	27	28		

## Marzo

L	M	M	J	V	S	D
						1 2
3	4	5	6	7	8	9
10	11	12	13	14	15	16
17	18	19	20	21	22	23
24	25	26	27	28	29	30
31						

## Abril

L	M	M	J	V	S	D
	1	2	3	4	5	6
7	8	9	10	11	12	13
14	15	16	17	18	19	20
21	22	23	24	25	26	27
28	29	30				

## Mayo

L	M	M	J	V	S	D
			1	2	3	4
5	6	7	8	9	10	11
12	13	14	15	16	17	18
19	20	21	22	23	24	25
26	27	28	29	30	31	

## Junio

L	M	M	J	V	S	D
						1
2	3	4	5	6	7	8
9	10	11	12	13	14	15
16	17	18	19	20	21	22
23	24	25	26	27	28	29
30						

## Julio

L	M	M	J	V	S	D
	1	2	3	4	5	6
7	8	9	10	11	12	13
14	15	16	17	18	19	20
21	22	23	24	25	26	27
28	29	30	31			

## Agosto

L	M	M	J	V	S	D
				1	2	3
4	5	6	7	8	9	10
11	12	13	14	15	16	17
18	19	20	21	22	23	24
25	26	27	28	29	30	31

## Septiembre

L	M	M	J	V	S	D
	1	2	3	4	5	6
7	8	9	10	11	12	13
14	15	16	17	18	19	20
21	22	23	24	25	26	27
28	29	30				

## Octubre

L	M	M	J	V	S	D
		1	2	3	4	5
6	7	8	9	10	11	12
13	14	15	16	17	18	19
20	21	22	23	24	25	26
27	28	29	30	31		

## Noviembre

L	M	M	J	V	S	D
					1	2
3	4	5	6	7	8	9
10	11	12	13	14	15	16
17	18	19	20	21	22	23
24	25	26	27	28	29	30

## Diciembre

L	M	M	J	V	S	D
	1	2	3	4	5	6
7	8	9	10	11	12	13
14	15	16	17	18	19	20
21	22	23	24	25	26	27
28	29	30	31			

**01 Enero** Año Nuevo

**02 Febrero** Día del trabajador de obras públicas

**14 Febrero** Día mundial de la Energía

**22 Febrero** Día del Ingeniero Agrónomo

**04 Marzo** Día mundial de la ingeniería para el desarrollo sostenible

**08 Marzo** Día Internacional de la Mujer

**22 Marzo** Día mundial del Agua

**17,18,19 Abril** Semana Santa

**18 Abril** Día Internacional de los Monumentos y Sitios (Día del Patrimonio Mundial)

**22 Abril** Día Nacional del Guardarecursos

**22 Abril** Día Internacional de la Madre Tierra

**28 Abril** Día Mundial de la Seguridad y Salud en el Trabajo

**01 Mayo** Día del Trabajador

**06 Mayo** Día nacional del ingeniero biomédico

**17 Mayo** Día mundial del reciclaje

**23 Junio** Día Internacional de las Mujeres en la Ingeniería

**29 Junio** Día nacional de la reserva de la biosfera y de los corredores biológicos de El Salvador

**20 Julio** Unión ASIA y UPADI

**20 Julio** Día del Ingeniero Salvadoreño

**26 Julio** Día internacional de conservación del ecosistema de manglares

**04,05,06 Agosto** Fiestas San Salvador

**28 Agosto** Día del Agrónomo

**15 Septiembre** Día de la Independencia

**02 Octubre** Día mundial de la Arquitectura

**13 Octubre** Día Internacional para la Reducción del Riesgo de Desastres

**17 Octubre** Día del Arquitecto

**21 Octubre** Día mundial del ahorro de energía

**31 Octubre** Día Mundial de las Ciudades

**08 Noviembre** Día Mundial del Urbanismo

**25 Diciembre** Navidad

**26 Diciembre** Aniversario ASIA

**31 Diciembre** Fin de Año

# MODULARI

ARCHITECTURE STUDIO



*Soluciones de diseño de interiores y muebles a la medida para transformar tus espacios.*



**Correo:** [modulari.studio@gmail.com](mailto:modulari.studio@gmail.com)

**Teléfono:** (503) 7855-8252 / (503) 2274-2157

**Dirección:** Colonia Santa Isabel, Lote #4, San Ramón, Mejicanos  
(Final 75Av. Norte.)

+503 7855-8252

[modulari.studio](https://www.instagram.com/modulari.studio)

[modulari sv](https://www.facebook.com/modulari_sv)

## SERVICIOS DE CONSTRUCCIÓN

- Construcción y remodelación de viviendas
- Readecuación de Oficinas
- Diseño y de planos constructivos
- Supervisión de proyectos



Contáctanos: tel. 2288-2625, email: [gibraltarasociados@hotmail.com](mailto:gibraltarasociados@hotmail.com)



# ICIA, S.A. DE C.V.

CONSULTORÍA, SUPERVISIÓN, LABORATORIO  
DE GEOTECNIA Y CONTROL DE CALIDAD  
DE SUELOS Y MATERIALES



**CON MÁS DE  
40 AÑOS  
DE EXPERIENCIA  
LE OFRECEMOS  
NUESTROS SERVICIOS DE:**

- **SUPERVISIÓN DE PROYECTOS**
  - **CONTROL DE CALIDAD Y ENSAYOS EN:** Concreto, Suelos, Acero de Refuerzo, Bloques de Concreto, Cemento, Asfalto, Mezcla Asfáltica y Materiales de Construcción en General.
- Contamos con Equipos Especializados, como Densímetro Nuclear, Dispositivos para Medición de (IRI) en carreteras y Deflectómetro Manual (FWD).

## **SERVICIOS ESPECIALIZADOS EN GEOTECNIA:**

- Estudios Geotécnicos para Carreteras, Urbanizaciones, Viviendas, Edificios Multiniveles.
- Ensayos de Permeabilidad
- Análisis de Estabilidad de Taludes
- Consultoría Geotécnica

## **CONTAMOS CON EQUIPOS:**

- Equipo de Penetración Estándar (SPT)
- Máquina Rotativa

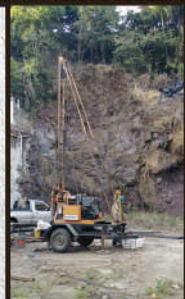

Laboratorio de Ensayo acreditado por el OSA con registro N° LEA-02:17 para el alcance detallado en [www.osa.gob.sv](http://www.osa.gob.sv).

Más Información:

 **2526-5700**

**Residencial Brumas de La Escalón, Senda 1, Casa 11, San Salvador.**

Horarios de Oficina: Lunes a Jueves 8:00 A.M. a 12:30 M.D. y 1:30 P.M. a 5:30 P.M.

Viernes hasta las 5:00 P.M. | Sábado de 8:00 A.M. a 12:00 M.D.



[www.iciaelsalvador.com](http://www.iciaelsalvador.com) | Síguenos  ICIA Ingenieros Civiles Asociados



**Diseño e instalación de sistemas de protección y detección de incendios**



**Consultorías y capacitaciones basadas en normas NFPA, ASME, API, DOT**

**BÚSCANOS**



+503 7924-5450



proyectos@gesproines.com



www.gesproines.com

## ESPECIALIDADES:

- Estudios Hidrológicos e Hidráulicos
- Estudios Hidrogeológicos
- Diseño de Redes de Agua Potable
- Diseño de Redes de Aguas Negras
- Diseño de Redes de Aguas Lluvias
- Diseño de SUD's
- Determinación de Zonas de Protección
- Supervisión de Obras Hidráulicas
- Supervisión de Perforación de Pozos
- Diseño de Pozos Perforados
- Muestreo de agua
- Aforo de Ríos y Manantiales
- Ensayos de Infiltración
- Análisis de Calidad y Aptitud de Usos del Agua
- Determinación de Compensación Ambiental
- Capacitaciones relacionadas al Agua y Ambiente



ESPECIALISTAS EN AGUA Y MEDIO AMBIENTE

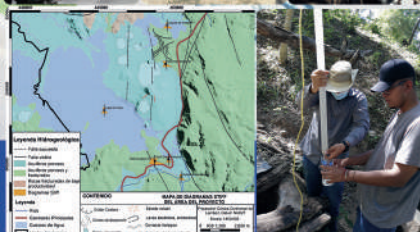

### Datos de contacto:

M.Sc. Ing. José Mario Guevara Retana  
 Director Ejecutivo GyC Consultores, S.A. de C.V.  
 Email: gconultores12@gmail.com  
 Tel. +503 79671014



## Asóciate

a la Cooperativa Financiera de Ingenieros,  
Arquitectos y Profesionales de El Salvador y goza  
de todos los beneficios que Acofinges tiene para ti.

### LÍNEAS DE CRÉDITO:



Crédito de  
vivienda



Crédito para  
capital de trabajo



Crédito para  
vehículo



Crédito de  
consumo



Microcreditos

### LÍNEAS DE AHORRO:



Ahorro  
Premium Gold



Ahorro a la vista



Ahorro Kids



Ahorro Navideño



Ahorro escolar



Ahorro Futuro



Ahorro Programado



Fondo Solidario



Depósitos a plazo fijo

39  
Años



2561-2400

[www.acofinges.com.sv](http://www.acofinges.com.sv)  
[info@acofinges.com.sv](mailto:info@acofinges.com.sv)

Los Sueños  
que  
construimos juntos



**asia**  
Desde 1929

# REALIZA **EVENTOS** CON nosotros

PRECIOS  
PREFERENCIALES  
A NUESTROS  
SOCIOS



- **BODAS**
- **CUMPLEAÑOS**
- **BABY SHOWER**
- **FIESTA ROSA**
- **GRADUACIONES**
- **SEMINARIOS**
- **CONVIVIOS**
- **EMPRESARIALES**
- **FIESTAS NAVIDEÑAS**

**P**  
Amplio  
Parqueo



# INGVAL S.A. DE C.V.

**INGENIERÍA DE VALUACIONES, S.A. DE C.V.**  
HONESTIDAD, EFICIENCIA Y EFECTIVIDAD

ING. RENÉ MAURICIO GUTIÉRREZ RIVAS - Ing Civil Registro VMVDU N° IC-0127  
VALUADOR PANAMERICANO N°1044 - REGISTRO CSV VALUADOR

Diseño, consultoría, supervisión  
y construcción, hidráulica e  
ingeniería sanitaria, medición de  
terrenos, valores de bienes  
inmuebles, maquinaria y equipos.



*"En AVALUOS su mejor opción, Nuestros Valores HONESTIDAD, EFICIENCIA Y EFECTIVIDAD"*  
Contactos: (503) 7890-0869 (503) 7681-5283 Correo: [ingval.sa@gmail.com](mailto:ingval.sa@gmail.com)



- **TERRACERÍA**
- **MANTENIMIENTO VIAL**
- **RENTA DE MAQUINARIA**



**PERFILADO Y COLOCACIÓN DE CARPETA ASFÁLTICA**



**BACHEO DE VIAS PAVIMENTADAS**



**ATENCIÓN DE CÁRCAVAS**



**CONFORMACIÓN DE CALZADA**





**COLOCACIÓN DE IMPRIMADO CON EMULSIÓN ASFÁLTICA**



**REPOSICIÓN DE CAPA DE BALASTO**



 [incatersadecv@yahoo.com](mailto:incatersadecv@yahoo.com)

 503 7319-9866  
 503 2275-7881



**EMERGENCIAS ELECTRICAS**  
S.A. DE C.V.  
2262-1382

**503-7853-7381**



- ⚡ *Energías Renovables*
- ⚡ *Consultoría industrial y comercial.*
- ⚡ *Asesoría, investigación y reporte.*
- ⚡ *Elaboración de proyectos.*
- ⚡ *Supervisión.*
- ⚡ *Dirección de obras.*
- ⚡ *Administración de obras.*
- ⚡ *Arbitraje, Avalúo y peritaje.*
- ⚡ *Mantenimiento.*
- ⚡ *Construcción.*



**Eficiencia Energética, registro O.S.N. #EEMM0028.**

[www.emergenciaselectricas.com](http://www.emergenciaselectricas.com) / [emmejia@emergenciaselectricas.com](mailto:emmejia@emergenciaselectricas.com)

Alameda Juan Pablo II, residencial Tazumal, polígono #1, casa #1, San Salvador, El Salvador.

**Arq. Carlos Ramos**



ARCHITECTURE

**Diseño • Supervisión • Construcción • Remodelaciones**  
**Ampliaciones • Levantamientos Topográficos • Trámites**  
**Permisos de Construcción y Urbanización • OPAMSS**  
**CNR • APLAN • Municipales**

• **Responsabilidad y Experiencia** •



[grupo.rgconstructores@gmail.com](mailto:grupo.rgconstructores@gmail.com)



[rgconstructores.ramosguevara@gmail.com](mailto:rgconstructores.ramosguevara@gmail.com)



**503 7235-4829**



**503 7161-1752**

**CODISE,**  
S.A DE C.V

# CONSTRUCCIONES Y DISEÑOS. S.A DE C.V

## NUESTROS PRODUCTOS Y SERVICIOS



**RÓTULOS** Trovisel,  
lamina, acrílico, acm,  
polyestireno, letras  
recortadas/encajueladas  
con luz led.



**OBRA CIVIL**  
Construcción y remodelación.



**MUEBLES**  
Madera y Metálicos.



**TOPOGRAFÍA**  
Levantamientos, mediciones,  
presentaciones CNR y más.



+503 2415 - 1567



+503 7860 - 2606.

CONSULTORÍA, ESTUDIOS AMBIENTALES Y  
SUPERVISIÓN DE OBRAS DE INGENIERÍA  
SANITARIA Y AMBIENTAL.

**25** AÑOS COMO ESPECIALISTAS EN  
TRATAMIENTOS DE AGUAS RESIDUALES  
Y GESTIÓN DE RESIDUOS SÓLIDOS

Registro de Prestadores de Servicios de  
Estudios Ambientales

Ambientec S.A. de C.V. - R P S E A - PJ 39

Ing. MSc. Juan Guillermo Umaña Granados  
- R P S E A - 84

Arq. Rosario del Socorro Cruz de Umaña  
- R P S E A - 419



Calle Boulevard Universitario,  
Condominio Residencial San  
Luis Block E, pasaje 5, local # 3,  
San Salvador.

Teléfonos:

(503) 2274 - 0822

(503) 2274 - 7432

WhatsApp:

(503) 7729 - 8522

(503) 7871 - 6899

Correos Electrónicos:

ambientec1964@yahoo.com

ambientec1999@gmail.com

jguillermo.umana@gmail.com

coyi\_umana@yahoo.com



**Seguridad  
Electrónica**



**Redes de  
datos y voz**



**Detectores de  
humo y fuego**



**Consultorías**



+503 7924-5450

**BÚSCANOS**



[proyectos@gesproines.com](mailto:proyectos@gesproines.com)



[www.gesproines.com](http://www.gesproines.com)

## **RC.ELECTRICIDAD, S.A. DE C.V.**

Final Ave. Bernal y Calle 22 de Marzo, Block "C" N 17, Mejicanos San Salvador.

### **Instalaciones Eléctricas:**



- ✓ Suministro de Materiales Eléctricos.
- ✓ Suministro e Instalación de Sistemas de Energía Solar.



- ✓ Suministro e Instalación de Equipos de Aire Acondicionado.
- ✓ Suministro e Instalación de Cableado Estructurado.



- ✓ Sistemas de Sensores: de Humo, CCTV y Alarmas.
- ✓ Suministro e Instalación de Generadores.
- ✓ Suministro e Instalación de Iluminación.

**Contáctanos**



6184-3099



[rc.electricidad@yahoo.com](mailto:rc.electricidad@yahoo.com)

# ¡CELEBREMOS 100 AÑOS DE ASIA!

Se parte de este evento conmemorativo para el cual tenemos como objetivo elaborar un libro histórico que recopilará los 100 años de historia de la ingeniería y la arquitectura en El Salvador



SINCE 1929

Para la creación de este libro, necesitamos recursos para su investigación con el fin de crear un material de la mejor calidad posible que sea de referencia nuestra y las próximas generaciones.

Visita nuestra página web para más información.  
<https://asiasv.org/centenario-asia/>

asia  
100

/ /

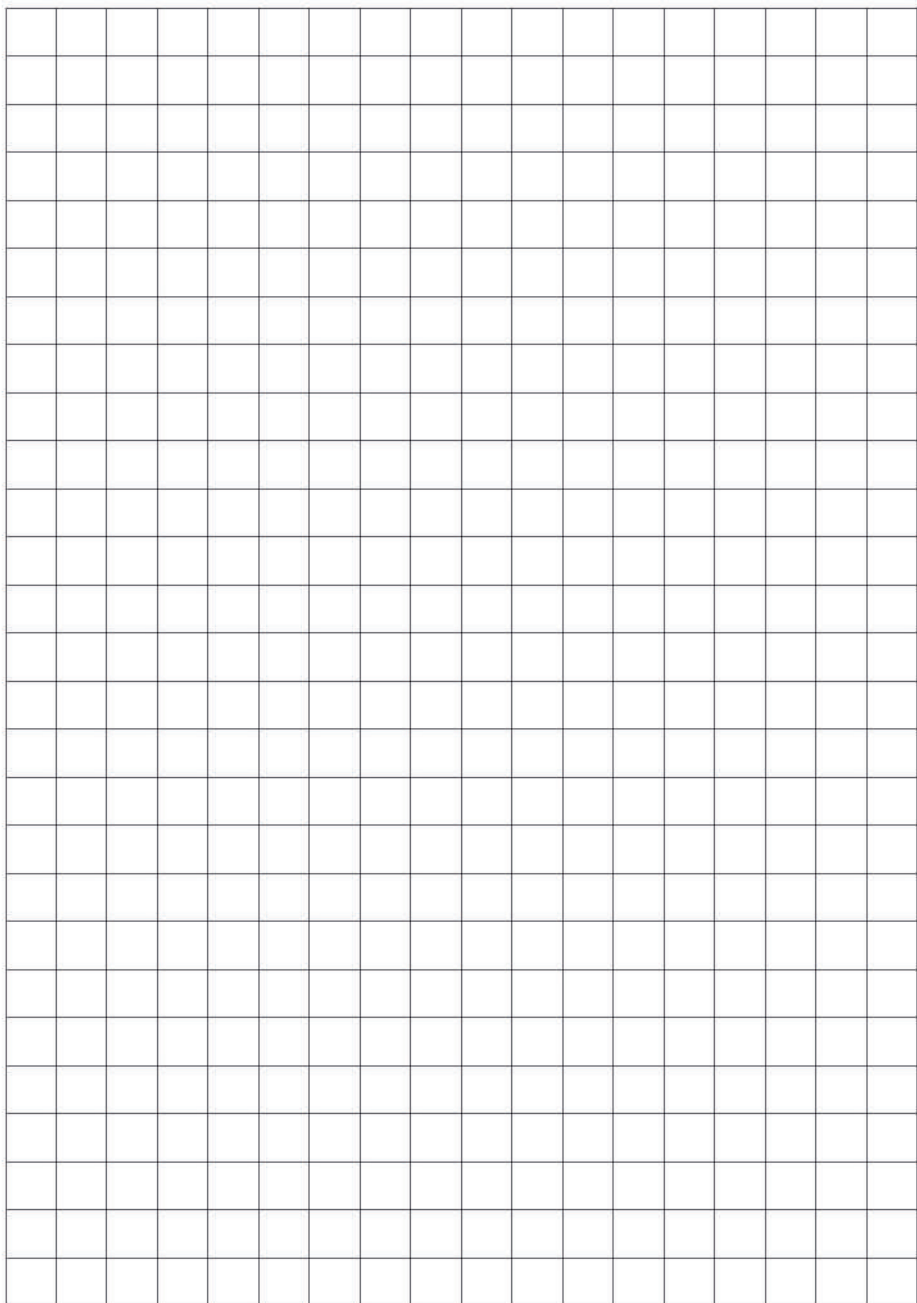

/ /

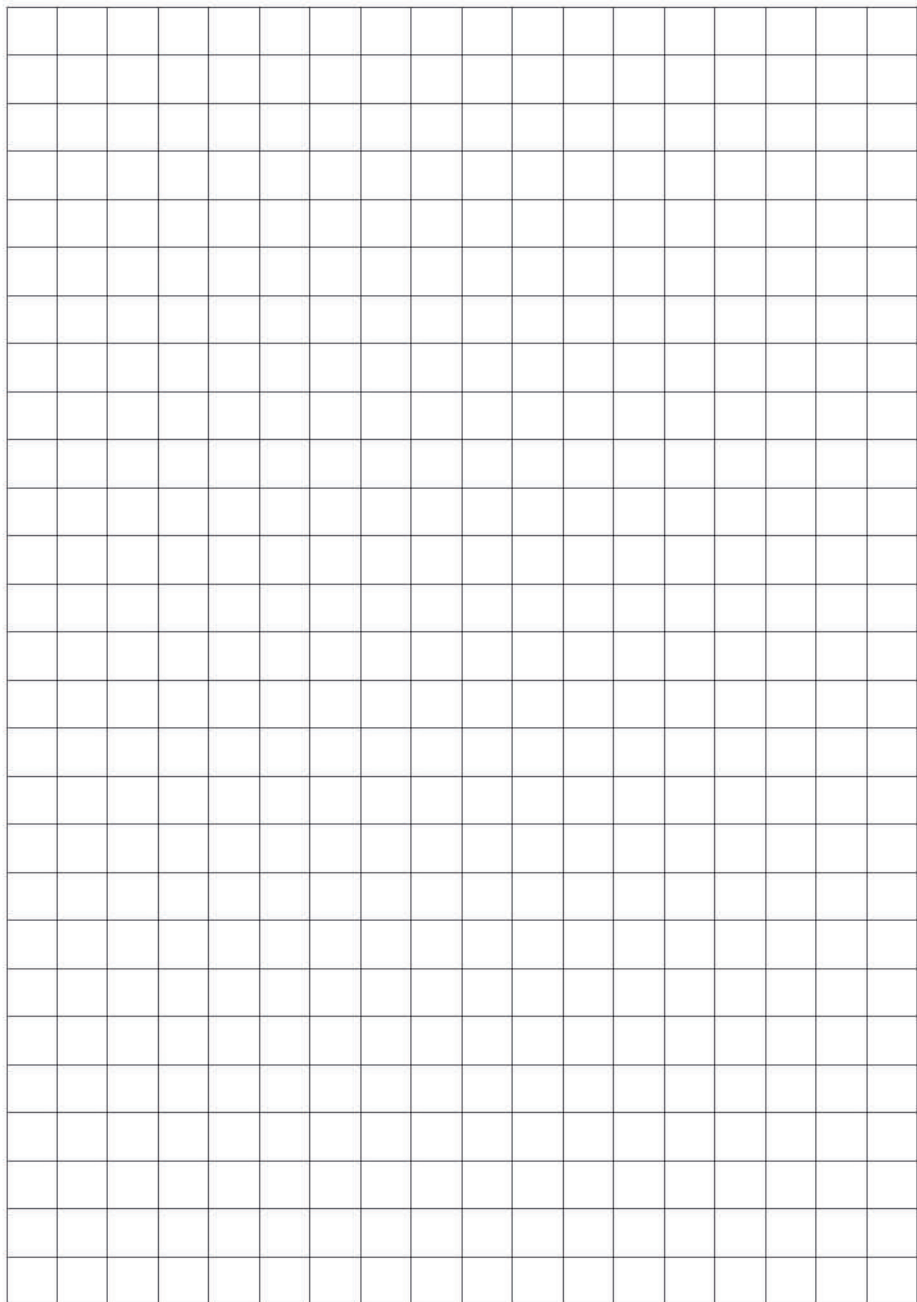



**CENCASIA**  
centro de capacitaciones asia

<https://cencasia.edu.sv/>

  
**CAPACITATE  
Y CONSOLIDA  
TÚ  
FUTURO**



**CONTAMOS  
CON MAS DE**  
 **40 ACCIONES  
FORMATIVAS**



**Dichas acciones formativas,**  
son impartidas por nuestra plantilla de más de 30 facilitadores  
quienes cuentan con amplia experiencia en sus áreas.

## EN MODALIDAD



**asia**  
Desde 1929

**Mayor información:**

Ester Guardado

email: [eguardado@asiasv.org](mailto:eguardado@asiasv.org)

Tel: 2263-3905 / 2263-3947 /  
2263-3967

[www.cencasia.edu.sv](http://www.cencasia.edu.sv)



Líder en fabricación y  
comercialización de  
Barras de Acero de  
refuerzo para  
concreto.

100% salvadoreña



Barras Corrugadas



Varillas Lisas



Alambre de Amarre



Barras Entorchadas



Clavos



Malla Cíclon



Malla Electrosoldada



Alambre Galvanizado



Barras Cuadradas



Pletinas



Alambre de Píñas



Grapas

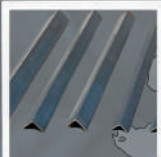

Angulares



Desvío Sitio del Niño, entrada  
a Quezaltepeque, Dpto. de La  
Libertad El Salvador.



[www.corinca.com](http://www.corinca.com)



+503 2314-3300



[ventas@corinca.com.sv](mailto:ventas@corinca.com.sv)

Redes sociales

