

AGENDA **ASIA**
2025

Asociación Salvadoreña de Ingenieros y Arquitectos
asia
100

ANÁLISIS DE DATOS

DIAGNÓSTICO REMOTO



MONITOREO DE MÁQUINAS



JOHN DEERE OPERATIONS CENTER™

La fuerza inteligente detrás de cada construcción



JOHN DEERE

COSAMA, S.A de. C.V

MAQUINARIA-REPUESTOS-SOPORTE TÉCNICO
Calle Circulación Oriente, Pol.G Lote 3, Plan de la Laguna, Antiguo Cuscatlan, La Libertad
www.cosama.com.sv - @cosamasv



JOHN DEERE

☎ 2508-1000 📞 7899 7569

INFO@COSAMA.COM.SV

ESCANEAY
SIGUENOS!



DATOS PERSONALES

Nombre y Apellido _____

Dirección _____

Teléfono _____ Ciudad _____

E-mail _____ Movil _____

DATOS PROFESIONALES

Empresa _____

Dirección _____

_____ Ciudad _____

Teléfono _____ Movil _____

E-mail _____

EN CASO DE ACCIDENTE

Notificar a _____

Parentesco _____

Dirección _____

Grupo Sanguineo _____

Alérgico a _____

Otros padecimientos _____

CALENDARIO ASIA 2025

Enero

L	M	M	J	V	S	D
		1	2	3	4	5
6	7	8	9	10	11	12
13	14	15	16	17	18	19
20	21	22	23	24	25	26
27	28	29	30	31		

Febrero

L	M	M	J	V	S	D
					1	2
3	4	5	6	7	8	9
10	11	12	13	14	15	16
17	18	19	20	21	22	23
24	25	26	27	28		

Marzo

L	M	M	J	V	S	D
						1 2
3	4	5	6	7	8	9
10	11	12	13	14	15	16
17	18	19	20	21	22	23
24	25	26	27	28	29	30
31						

Abril

L	M	M	J	V	S	D
	1	2	3	4	5	6
7	8	9	10	11	12	13
14	15	16	17	18	19	20
21	22	23	24	25	26	27
28	29	30				

Mayo

L	M	M	J	V	S	D
			1	2	3	4
5	6	7	8	9	10	11
12	13	14	15	16	17	18
19	20	21	22	23	24	25
26	27	28	29	30	31	

Junio

L	M	M	J	V	S	D
						1
2	3	4	5	6	7	8
9	10	11	12	13	14	15
16	17	18	19	20	21	22
23	24	25	26	27	28	29
30						

Julio

L	M	M	J	V	S	D
	1	2	3	4	5	6
7	8	9	10	11	12	13
14	15	16	17	18	19	20
21	22	23	24	25	26	27
28	29	30	31			

Agosto

L	M	M	J	V	S	D
				1	2	3
4	5	6	7	8	9	10
11	12	13	14	15	16	17
18	19	20	21	22	23	24
25	26	27	28	29	30	31

Septiembre

L	M	M	J	V	S	D
	1	2	3	4	5	6
7	8	9	10	11	12	13
14	15	16	17	18	19	20
21	22	23	24	25	26	27
28	29	30				

Octubre

L	M	M	J	V	S	D
		1	2	3	4	5
6	7	8	9	10	11	12
13	14	15	16	17	18	19
20	21	22	23	24	25	26
27	28	29	30	31		

Noviembre

L	M	M	J	V	S	D
					1	2
3	4	5	6	7	8	9
10	11	12	13	14	15	16
17	18	19	20	21	22	23
24	25	26	27	28	29	30

Diciembre

L	M	M	J	V	S	D
	1	2	3	4	5	6
7	8	9	10	11	12	13
14	15	16	17	18	19	20
21	22	23	24	25	26	27
28	29	30	31			

01 Enero Año Nuevo

02 Febrero Día del trabajador de obras públicas

14 Febrero Día mundial de la Energía

22 Febrero Día del Ingeniero Agrónomo

04 Marzo Día mundial de la ingeniería para el desarrollo sostenible

08 Marzo Día Internacional de la Mujer

22 Marzo Día mundial del Agua

17,18,19 Abril Semana Santa

18 Abril Día Internacional de los Monumentos y Sitios (Día del Patrimonio Mundial)

22 Abril Día Nacional del Guardarecursos

22 Abril Día Internacional de la Madre Tierra

28 Abril Día Mundial de la Seguridad y Salud en el Trabajo

01 Mayo Día del Trabajador

06 Mayo Día nacional del ingeniero biomédico

17 Mayo Día mundial del reciclaje

23 Junio Día Internacional de las Mujeres en la Ingeniería

29 Junio Día nacional de la reserva de la biosfera y de los corredores biológicos de El Salvador

20 Julio Unión ASIA y UPADI

20 Julio Día del Ingeniero Salvadoreño

26 Julio Día internacional de conservación del ecosistema de manglares

04,05,06 Agosto Fiestas San Salvador

28 Agosto Día del Agrónomo

15 Septiembre Día de la Independencia

02 Octubre Día mundial de la Arquitectura

13 Octubre Día Internacional para la Reducción del Riesgo de Desastres

17 Octubre Día del Arquitecto

21 Octubre Día mundial del ahorro de energía

31 Octubre Día Mundial de las Ciudades

08 Noviembre Día Mundial del Urbanismo

25 Diciembre Navidad

26 Diciembre Aniversario ASIA

31 Diciembre Fin de Año

MODULARI

ARCHITECTURE STUDIO



Soluciones de diseño de interiores y muebles a la medida para transformar tus espacios.



Correo: modulari.studio@gmail.com

Teléfono: (503) 7855-8252 / (503) 2274-2157

Dirección: Colonia Santa Isabel, Lote #4, San Ramón, Mejicanos
(Final 75Av. Norte.)

+503 7855-8252

[modulari.studio](https://www.instagram.com/modulari.studio)

[modulari sv](https://www.facebook.com/modulari_sv)

SERVICIOS DE CONSTRUCCIÓN

- Construcción y remodelación de viviendas
- Readecuación de Oficinas
- Diseño y de planos constructivos
- Supervisión de proyectos



Contáctanos: tel. 2288-2625, email: gibraltarasociados@hotmail.com



ICIA, S.A. DE C.V.

CONSULTORÍA, SUPERVISIÓN, LABORATORIO
DE GEOTECNIA Y CONTROL DE CALIDAD
DE SUELOS Y MATERIALES



**CON MÁS DE
40 AÑOS
DE EXPERIENCIA
LE OFRECEMOS
NUESTROS SERVICIOS DE:**

- **SUPERVISIÓN DE PROYECTOS**
 - **CONTROL DE CALIDAD Y ENSAYOS EN:** Concreto, Suelos, Acero de Refuerzo, Bloques de Concreto, Cemento, Asfalto, Mezcla Asfáltica y Materiales de Construcción en General.
- Contamos con Equipos Especializados, como Densímetro Nuclear, Dispositivos para Medición de (IRI) en carreteras y Deflectómetro Manual (FWD).

SERVICIOS ESPECIALIZADOS EN GEOTECNIA:

- Estudios Geotécnicos para Carreteras, Urbanizaciones, Viviendas, Edificios Multiniveles.
- Ensayos de Permeabilidad
- Análisis de Estabilidad de Taludes
- Consultoría Geotécnica

CONTAMOS CON EQUIPOS:

- Equipo de Penetración Estándar (SPT)
- Máquina Rotativa

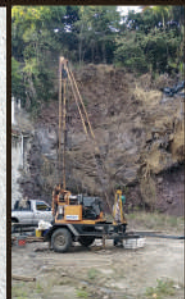

Laboratorio de Ensayo acreditado por el OSA con registro N° LEA-02:17 para el alcance detallado en www.osa.gob.sv.

Más Información:

 **2526-5700**

Residencial Brumas de La Escalón, Senda 1, Casa 11, San Salvador.

Horarios de Oficina: Lunes a Jueves 8:00 A.M. a 12:30 M.D. y 1:30 P.M. a 5:30 P.M.

Viernes hasta las 5:00 P.M. | Sábado de 8:00 A.M. a 12:00 M.D.



www.iciaelsalvador.com | Síguenos  ICIA Ingenieros Civiles Asociados

REALIZA EVENTOS CON nosotros

PRECIOS
PREFERENCIALES
A NUESTROS
SOCIOS



- **BODAS**
- **CUMPLEAÑOS**
- **BABY SHOWER**
- **FIESTA ROSA**
- **GRADUACIONES**
- **SEMINARIOS**
- **CONVIVIOS**
- **EMPRESARIALES**
- **FIESTAS NAVIDEÑAS**

P
Amplio
Parqueo



Asóciate

a la Cooperativa Financiera de Ingenieros,
Arquitectos y Profesionales de El Salvador y goza
de todos los beneficios que Acofinges tiene para ti.

LÍNEAS DE CRÉDITO:



Crédito de
vivienda



Crédito para
capital de trabajo



Crédito para
vehículo



Crédito de
consumo



Microcreditos

LÍNEAS DE AHORRO:



Ahorro
Premium Gold



Ahorro a la vista



Ahorro Kids



Ahorro Navideño



Ahorro escolar



Ahorro Futuro



Ahorro Programado



Fondo Solidario



Depósitos a plazo fijo

39
Años



2561-2400

www.acofinges.com.sv
info@acofinges.com.sv

Los Sueños
que
construimos juntos





Diseño e instalación de sistemas de protección y detección de incendios



Consultorías y capacitaciones basadas en normas NFPA, ASME, API, DOT

BÚSCANOS



+503 7924-5450



proyectos@gesproines.com



www.gesproines.com

ESPECIALIDADES:

- Estudios Hidrológicos e Hidráulicos
- Estudios Hidrogeológicos
- Diseño de Redes de Agua Potable
- Diseño de Redes de Aguas Negras
- Diseño de Redes de Aguas Lluvias
- Diseño de SUD's
- Determinación de Zonas de Protección
- Supervisión de Obras Hidráulicas
- Supervisión de Perforación de Pozos
- Diseño de Pozos Perforados
- Muestreo de agua
- Aforo de Ríos y Manantiales
- Ensayos de Infiltración
- Análisis de Calidad y Aptitud de Usos del Agua
- Determinación de Compensación Ambiental
- Capacitaciones relacionadas al Agua y Ambiente



ESPECIALISTAS EN AGUA Y MEDIO AMBIENTE

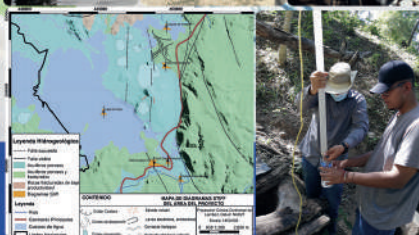

Datos de contacto:

M.Sc. Ing. José Mario Guevara Retana
 Director Ejecutivo GyC Consultores, S.A. de C.V.
 Email: gcconsultores12@gmail.com
 Tel. +503 79671014



INGVAL S.A. DE C.V.

INGENIERÍA DE VALUACIONES, S.A. DE C.V.
HONESTIDAD, EFICIENCIA Y EFECTIVIDAD

ING. RENÉ MAURICIO GUTIÉRREZ RIVAS - Ing Civil Registro VMVDU N° IC-0127
VALUADOR PANAMERICANO N°1044 - REGISTRO CSV VALUADOR

Diseño, consultoría, supervisión
y construcción, hidráulica e
ingeniería sanitaria, medición de
terrenos, valores de bienes
inmuebles, maquinaria y equipos.



"En AVALUOS su mejor opción, Nuestros Valores HONESTIDAD, EFICIENCIA Y EFECTIVIDAD"
Contactos: (503) 7890-0869 (503) 7681-5283 Correo: ingval.sa@gmail.com



- **TERRACERÍA**
- **MANTENIMIENTO VIAL**
- **RENTA DE MAQUINARIA**



PERFILADO Y COLOCACIÓN DE CARPETA ASFÁLTICA



BACHEO DE VIAS PAVIMENTADAS



ATENCIÓN DE CÁRCAVAS



CONFORMACIÓN DE CALZADA





COLOCACIÓN DE IMPRIMADO CON EMULSIÓN ASFÁLTICA



REPOSICIÓN DE CAPA DE BALASTO



 incatersadecv@yahoo.com

 503 7319-9866
 503 2275-7881



EMERGENCIAS ELECTRICAS
S.A. DE C.V.
2262-1382

503-7853-7381



- ⚡ *Energías Renovables*
- ⚡ *Consultoría industrial y comercial.*
- ⚡ *Asesoría, investigación y reporte.*
- ⚡ *Elaboración de proyectos.*
- ⚡ *Supervisión.*
- ⚡ *Dirección de obras.*
- ⚡ *Administración de obras.*
- ⚡ *Arbitraje, Avalúo y peritaje.*
- ⚡ *Mantenimiento.*
- ⚡ *Construcción.*



Eficiencia Energética, registro O.S.N. #EEMM0028.

www.emergenciaselectricas.com / emmejia@emergenciaselectricas.com

Alameda Juan Pablo II, residencial Tazumal, polígono #1, casa #1, San Salvador, El Salvador.

Arq. Carlos Ramos



ARCHITECTURE

**Diseño • Supervisión • Construcción • Remodelaciones
Ampliaciones • Levantamientos Topográficos • Trámites
Permisos de Construcción y Urbanización • OPAMSS
CNR • APLAN • Municipales**

• Responsabilidad y Experiencia •



grupo.rgconstructores@gmail.com



rgconstructores.ramosguevara@gmail.com



503 7235-4829



503 7161-1752

CODISE,
S.A DE C.V

CONSTRUCCIONES Y DISEÑOS. S.A DE C.V

NUESTROS PRODUCTOS Y SERVICIOS



RÓTULOS Trovisel,
lamina, acrílico, acm,
polyestireno, letras
recortadas/encajueladas
con luz led.



OBRA CIVIL
Construcción y remodelación.



MUEBLES
Madera y Metálicos.



TOPOGRAFÍA
Levantamientos, mediciones,
presentaciones CNR y más.



+503 2415 - 1567



+503 7860 - 2606.

CONSULTORÍA, ESTUDIOS AMBIENTALES Y
SUPERVISIÓN DE OBRAS DE INGENIERÍA
SANITARIA Y AMBIENTAL.

25 AÑOS COMO ESPECIALISTAS EN
TRATAMIENTOS DE AGUAS RESIDUALES
Y GESTIÓN DE RESIDUOS SÓLIDOS

Registro de Prestadores de Servicios de
Estudios Ambientales

Ambientec S.A. de C.V. - R P S E A - PJ 39

Ing. MSc. Juan Guillermo Umaña Granados
- R P S E A - 84

Arq. Rosario del Socorro Cruz de Umaña
- R P S E A - 419



Calle Boulevard Universitario,
Condominio Residencial San
Luis Block E, pasaje 5, local # 3,
San Salvador.

Teléfonos:

(503) 2274 - 0822

(503) 2274 - 7432

WhatsApp:

(503) 7729 - 8522

(503) 7871 - 6899

Correos Electrónicos:

ambientec1964@yahoo.com

ambientec1999@gmail.com

jguillermo.umana@gmail.com

coyi_umana@yahoo.com



**Seguridad
Electrónica**



**Redes de
datos y voz**



**Detectores de
humo y fuego**



Consultorías



+503 7924-5450

BÚSCANOS



proyectos@gesproines.com



www.gesproines.com

RC.ELECTRICIDAD, S.A. DE C.V.

Final Ave. Bernal y Calle 22 de Marzo, Block "C" N 17, Mejicanos San Salvador.

Instalaciones Eléctricas:



- ✓ Suministro de Materiales Eléctricos.
- ✓ Suministro e Instalación de Sistemas de Energía Solar.



- ✓ Suministro e Instalación de Equipos de Aire Acondicionado.
- ✓ Suministro e Instalación de Cableado Estructurado.



- ✓ Sistemas de Sensores: de Humo, CCTV y Alarmas.
- ✓ Suministro e Instalación de Generadores.
- ✓ Suministro e Instalación de Iluminación.

Contáctanos



6184-3099



rc.electricidad@yahoo.com

¡CELEBREMOS 100 AÑOS DE ASIA!

Se parte de este evento conmemorativo para el cual tenemos como objetivo elaborar un libro histórico que recopilará los 100 años de historia de la ingeniería y la arquitectura en El Salvador



SINCE 1929

Para la creación de este libro, necesitamos recursos para su investigación con el fin de crear un material de la mejor calidad posible que sea de referencia nuestra y las próximas generaciones.

Visita nuestra página web para más información.
<https://asiasv.org/centenario-asia/>

asia
100

/ /

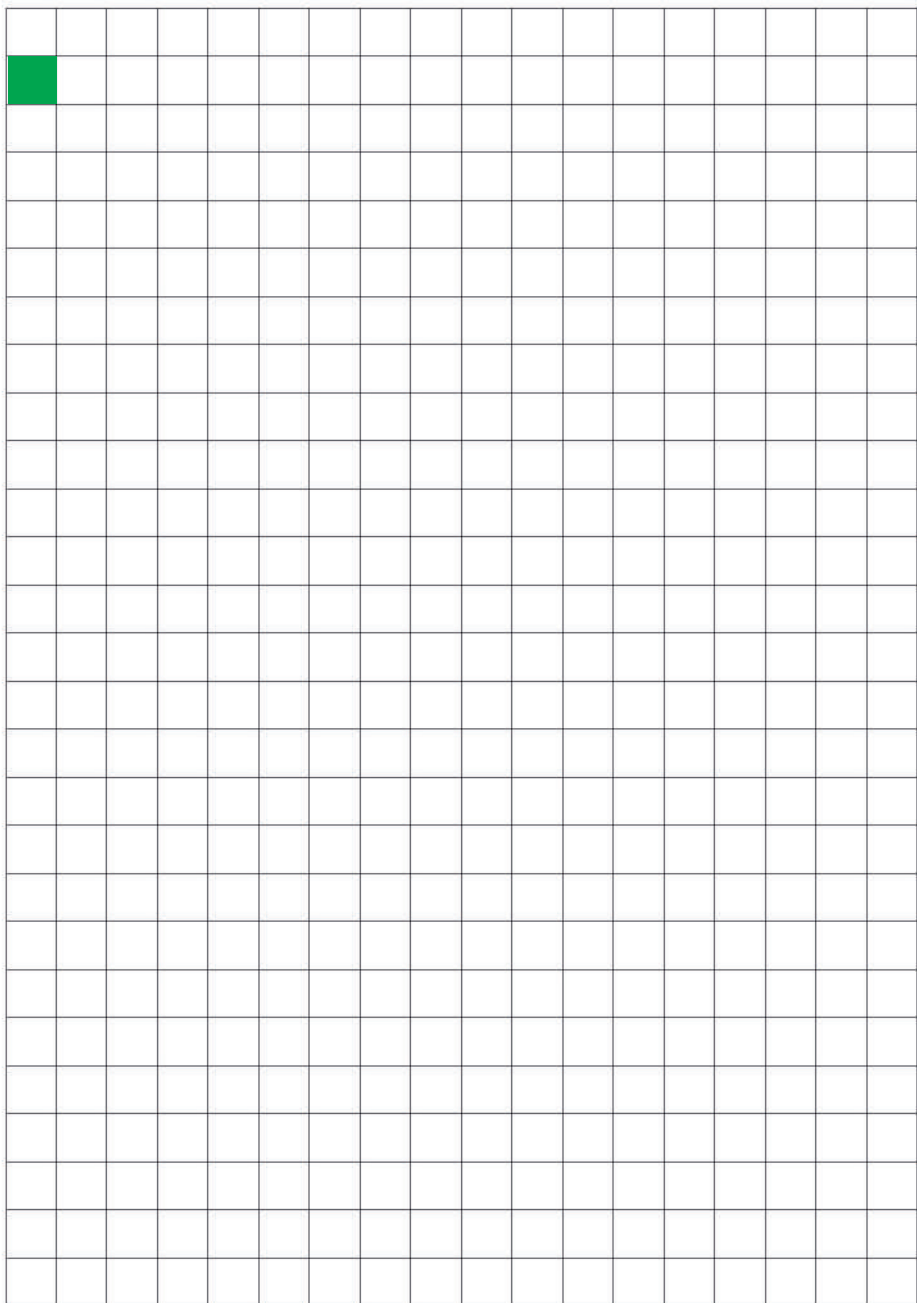

/ /

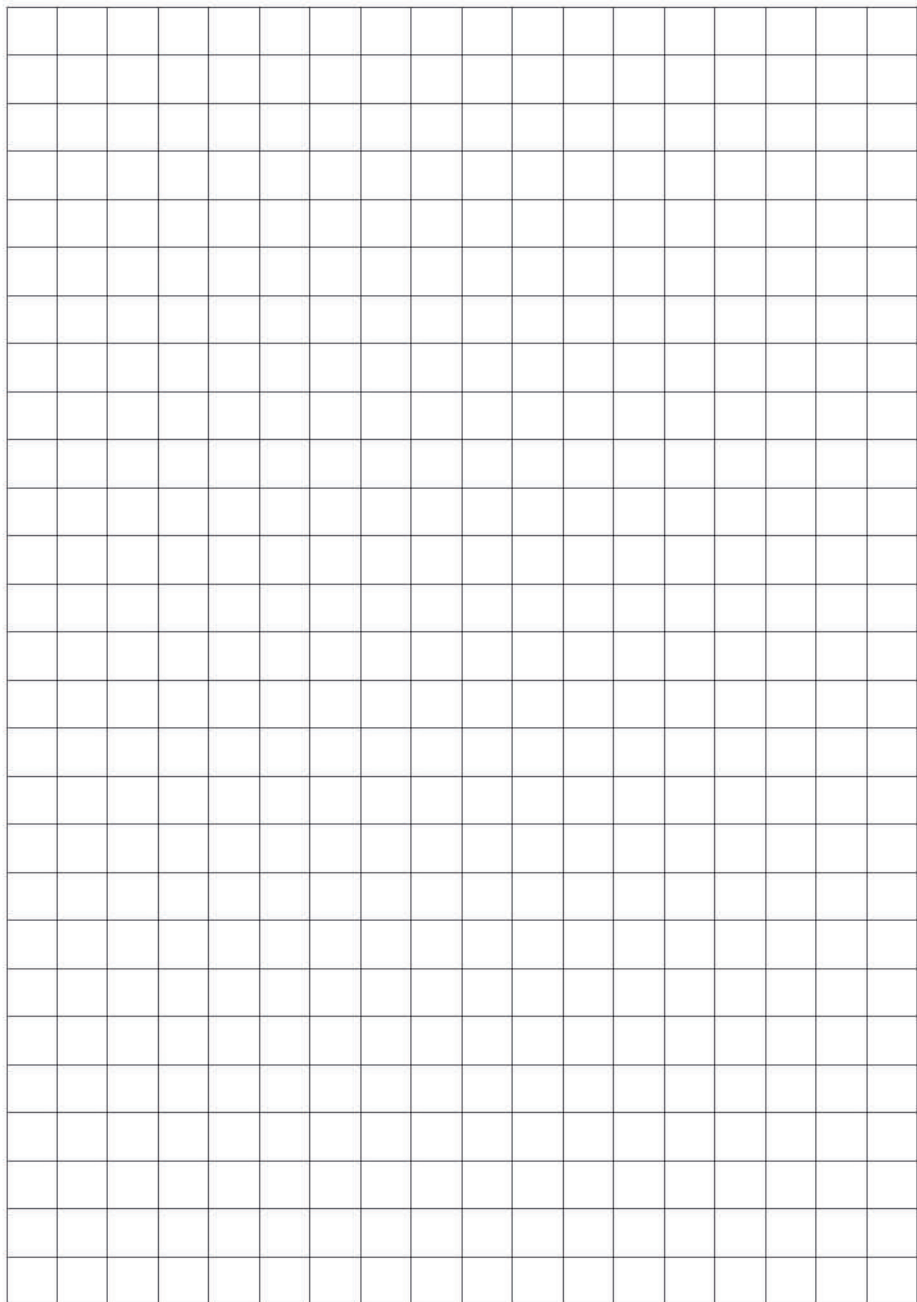



CENCASIA
centro de capacitaciones asia

<https://cencasia.edu.sv/>

**CAPACITATE
Y CONSOLIDA
TÚ
FUTURO**



**CONTAMOS
CON MAS DE**
 **40 ACCIONES
FORMATIVAS**



Dichas acciones formativas,
son impartidas por nuestra plantilla de más de 30 facilitadores
quienes cuentan con amplia experiencia en sus áreas.

EN MODALIDAD



asia
Desde 1929

Mayor información:

Ester Guardado

email: eguardado@asiasv.org

Tel: 2263-3905 / 2263-3947 /

2263-3967

www.cencasia.edu.sv



Síguenos en redes sociales como: @asiagremialsv



Líder en fabricación y
comercialización de
Barras de Acero de
refuerzo para
concreto.

100% salvadoreña



Barras Corrugadas



Varillas Lisas



Alambre de Amarre



Barras Entorchadas



Clavos



Malla Cíclon



Malla Electrosoldada



Alambre Galvanizado



Barras Cuadradas



Pletinas



Alambre de Píñas



Grapas

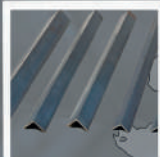

Angulares



Desvío Sitio del Niño, entrada
a Quezaltepeque, Dpto. de La
Libertad El Salvador.



www.corinca.com



+503 2314-3300



ventas@corinca.com.sv

Redes sociales

