

AGENDA **ASIA**
2025

Asociación Salvadoreña de Ingenieros y Arquitectos
asia
100

DATOS PERSONALES



Nombre y Apellido _____

Dirección _____

Teléfono _____ Ciudad _____

E-mail _____ Movil _____

DATOS PROFESIONALES



Empresa _____

Dirección _____

_____ Ciudad _____

Teléfono _____ Movil _____

E-mail _____

EN CASO DE ACCIDENTE



Notificar a _____

Parentesco _____

Dirección _____

Grupo Sanguíneo _____

Alérgico a _____

Otros padecimientos _____

CALENDARIO ASIA 2025

Enero						
L	M	M	J	V	S	D
		1	2	3	4	5
6	7	8	9	10	11	12
13	14	15	16	17	18	19
20	21	22	23	24	25	26
27	28	29	30	31		

Febrero						
L	M	M	J	V	S	D
					1	2
3	4	5	6	7	8	9
10	11	12	13	14	15	16
17	18	19	20	21	22	23
24	25	26	27	28		

Marzo						
L	M	M	J	V	S	D
						1 2
3	4	5	6	7	8	9
10	11	12	13	14	15	16
17	18	19	20	21	22	23
24	25	26	27	28	29	30
						31

Abril						
L	M	M	J	V	S	D
	1	2	3	4	5	6
7	8	9	10	11	12	13
14	15	16	17	18	19	20
21	22	23	24	25	26	27
28	29	30				

Mayo						
L	M	M	J	V	S	D
			1	2	3	4
5	6	7	8	9	10	11
12	13	14	15	16	17	18
19	20	21	22	23	24	25
26	27	28	29	30	31	

Junio						
L	M	M	J	V	S	D
						1
2	3	4	5	6	7	8
9	10	11	12	13	14	15
16	17	18	19	20	21	22
23	24	25	26	27	28	29
						30

Julio						
L	M	M	J	V	S	D
	1	2	3	4	5	6
7	8	9	10	11	12	13
14	15	16	17	18	19	20
21	22	23	24	25	26	27
28	29	30	31			

Agosto						
L	M	M	J	V	S	D
				1	2	3
4	5	6	7	8	9	10
11	12	13	14	15	16	17
18	19	20	21	22	23	24
25	26	27	28	29	30	31

Septiembre						
L	M	M	J	V	S	D
	1	2	3	4	5	6
7	8	9	10	11	12	13
14	15	16	17	18	19	20
21	22	23	24	25	26	27
28	29	30				

Octubre						
L	M	M	J	V	S	D
		1	2	3	4	5
6	7	8	9	10	11	12
13	14	15	16	17	18	19
20	21	22	23	24	25	26
27	28	29	30	31		

Noviembre						
L	M	M	J	V	S	D
					1	2
3	4	5	6	7	8	9
10	11	12	13	14	15	16
17	18	19	20	21	22	23
24	25	26	27	28	29	30

Diciembre						
L	M	M	J	V	S	D
	1	2	3	4	5	6
7	8	9	10	11	12	13
14	15	16	17	18	19	20
21	22	23	24	25	26	27
28	29	30	31			

- 01 Enero Año Nuevo
- 02 Febrero Día del trabajador de obras públicas
- 14 Febrero Día mundial de la Energía
- 22 Febrero Día del Ingeniero Agrónomo
- 04 Marzo Día mundial de la ingeniería para el desarrollo sostenible
- 08 Marzo Día Internacional de la Mujer
- 22 Marzo Día mundial del Agua
- 17,18,19 Abril Semana Santa
- 18 Abril Día Internacional de los Monumentos y Sitios (Día del Patrimonio Mundial)
- 22 Abril Día Nacional del Guardarecursos
- 22 Abril Día Internacional de la Madre Tierra
- 28 Abril Día Mundial de la Seguridad y Salud en el Trabajo
- 01 Mayo Día del Trabajador
- 06 Mayo Día nacional del ingeniero biomédico
- 17 Mayo Día mundial del reciclaje

- 23 Junio Día Internacional de las Mujeres en la Ingeniería
- 29 Junio Día nacional de la reserva de la biosfera y de los corredores biológicos de El Salvador
- 20 Julio Unión ASIA y UPADI
- 20 Julio Día del Ingeniero Salvadoreño
- 26 Julio Día Internacional de conservación del ecosistema de manglares
- 04,05,06 Agosto Fiestas San Salvador
- 28 Agosto Día del Agrónomo
- 15 Septiembre Día de la Independencia
- 02 Octubre Día mundial de la Arquitectura
- 13 Octubre Día Internacional para la Reducción del Riesgo de Desastres
- 17 Octubre Día del Arquitecto
- 21 Octubre Día mundial del ahorro de energía
- 31 Octubre Día Mundial de las Ciudades
- 08 Noviembre Día Mundial del Urbanismo
- 25 Diciembre Navidad
- 26 Diciembre Aniversario ASIA
- 31 Diciembre Fin de Año

MODULARI

ARCHITECTURE STUDIO



Soluciones de diseño de interiores y muebles a la medida para transformar tus espacios.



Correo: modulari.studio@gmail.com

Teléfono: (503) 7855-8252 / (503) 2274-2157

Dirección: Colonia Santa Isabel, Lote #4, San Ramón, Mejicanos
(Final 75Av. Norte.)

 +503 7855-8252

 [modulari.studio](https://www.instagram.com/modulari.studio)

 [modulari sv](https://www.facebook.com/modulari_sv)



EMERGENCIAS ELECTRICAS
S.A. DE C.V.
2262-1382

- ⚡ Energías Renovables
- ⚡ Consultoría industrial y comercial.
- ⚡ Asesoría, investigación y reporte.
- ⚡ Elaboración de proyectos.
- ⚡ Supervisión.
- ⚡ Dirección de obras.
- ⚡ Administración de obras.
- ⚡ Arbitraje, Avalúo y peritaje.
- ⚡ Mantenimiento.
- ⚡ Construcción.

Eficiencia Energética, registro O.S.N. #EEMM0028.

www.emergenciaselectricas.com / emmejia@emergenciaselectricas.com

Alameda Juan Pablo II, residencial Tazumal, polígono #1, casa #1, San Salvador, El Salvador.

503-7853-7381

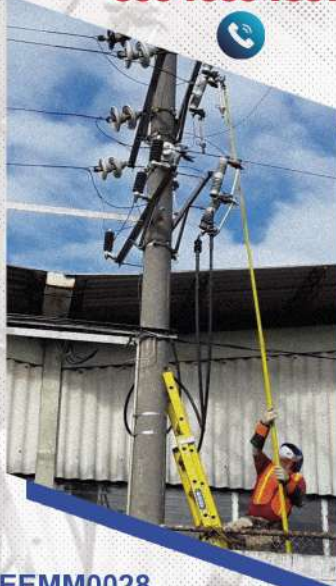

CONSULTORÍA, ESTUDIOS AMBIENTALES Y
SUPERVISIÓN DE OBRAS DE INGENIERÍA
SANITARIA Y AMBIENTAL.

25 AÑOS COMO ESPECIALISTAS EN
TRATAMIENTOS DE AGUAS RESIDUALES
Y GESTIÓN DE RESIDUOS SÓLIDOS

Registro de Prestadores de Servicios de
Estudios Ambientales

Ambientec S.A. de C.V. - R P S E A - PJ 39

Ing. MSc. Juan Guillermo Umaña Granados
- R P S E A - 84

Arq. Rosario del Socorro Cruz de Umaña
- R P S E A - 419



Calle Boulevard Universitario,
Condominio Residencial San
Luis Block E, pasaje 5, local # 3,
San Salvador.

Teléfonos:

(503) 2274 - 0822

(503) 2274 - 7432

WhatsApp:

(503) 7729 - 8522

(503) 7871 - 6899

Correos Electrónicos:

ambientec1964@yahoo.com

ambientec1999@gmail.com

jguillermo.umana@gmail.com

coyi_umana@yahoo.com

SERVICIOS DE CONSTRUCCIÓN

- Construcción y remodelación de viviendas
- Readecuación de Oficinas
- Diseño y de planos constructivos
- Supervisión de proyectos



Contáctanos: tel. 2288-2625, email: gibraltarasociados@hotmail.com



ICIA, S.A. DE C.V.

CONSULTORÍA, SUPERVISIÓN, LABORATORIO
DE GEOTECNIA Y CONTROL DE CALIDAD
DE SUELOS Y MATERIALES



**CON MÁS DE
40 AÑOS
DE EXPERIENCIA
LE OFRECEMOS
NUESTROS SERVICIOS DE:**

- SUPERVISIÓN DE PROYECTOS
 - CONTROL DE CALIDAD Y ENSAYOS EN: Concreto, Suelos, Acero de Refuerzo, Bloques de Concreto, Cemento, Asfalto, Mezcla Asfáltica y Materiales de Construcción en General.
- Contamos con Equipos Especializados, como Densímetro Nuclear, Dispositivos para Medición de (IRI) en carreteras y Deflectómetro Manual (FWD).

SERVICIOS ESPECIALIZADOS EN GEOTECNIA:

- Estudios Geotécnicos para Carreteras, Urbanizaciones, Viviendas, Edificios Multiniveles.
- Ensayos de Permeabilidad
- Análisis de Estabilidad de Taludes
- Consultoría Geotécnica

CONTAMOS CON EQUIPOS:

- Equipo de Penetración Estándar (SPT)
- Máquina Rotativa

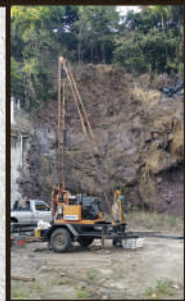

Laboratorio de Ensayo acreditado por el OSA con registro N° LEA-02:17 para el alcance detallado en www.osa.gob.sv.

Más Información:

 **2526-5700**

Residencial Brumas de La Escalón, Senda 1, Casa 11, San Salvador.

Horarios de Oficina: Lunes a Jueves 8:00 A.M. a 12:30 M.D. y 1:30 P.M. a 5:30 P.M.

Viernes hasta las 5:00 P.M. | Sábado de 8:00 A.M. a 12:00 M.D.



www.iciaelsalvador.com | Síguenos  ICIA Ingenieros Civiles Asociados



**Seguridad
Electrónica**



**Redes de
datos y voz**



**Detectores de
humo y fuego**



Consultorías



+503 7924-5450

BÚSCANOS



proyectos@gesproines.com



www.gesproines.com

RC.ELECTRICIDAD, S.A. DE C.V.

Final Ave. Bernal y Calle 22 de Marzo, Block "C" N 17, Mejicanos
San Salvador.

Instalaciones Eléctricas:



- ✓ Suministro de Materiales Eléctricos.
- ✓ Suministro e Instalación de Sistemas de Energía Solar.



- ✓ Suministro e Instalación de Equipos de Aire Acondicionado.
- ✓ Suministro e Instalación de Cableado Estructurado.



- ✓ Sistemas de Sensores: de Humo, CCTV y Alarmas.
- ✓ Suministro e Instalación de Generadores.
- ✓ Suministro e Instalación de Iluminación.

Contáctanos



6184-3099



rc.electricidad@yahoo.com



Asóciate

a la Cooperativa Financiera de Ingenieros,
Arquitectos y Profesionales de El Salvador y goza
de todos los beneficios que Acofinges tiene para ti.

LÍNEAS DE CRÉDITO:



Crédito de
vivienda



Crédito para
capital de trabajo



Crédito para
vehículo



Crédito de
consumo



Microcreditos

LÍNEAS DE AHORRO:



Ahorro
Premium Gold



Ahorro a la vista



Ahorro Kids



Ahorro Navideño



Ahorro escolar



Ahorro Futuro



Ahorro Programado



Fondo Solidario



Depósitos a plazo fijo

39
Años



2561-2400

www.acofinges.com.sv
info@acofinges.com.sv

Los Sueños
que
construimos juntos





Diseño e instalación de sistemas de protección y detección de incendios



Consultorías y capacitaciones basadas en normas NFPA, ASME, API, DOT

BÚSCANOS



+503 7924-5450



proyectos@gesproines.com



www.gesproines.com

ESPECIALIDADES:

- Estudios Hidrológicos e Hidráulicos
- Estudios Hidrogeológicos
- Diseño de Redes de Agua Potable
- Diseño de Redes de Aguas Negras
- Diseño de Redes de Aguas Lluvias
- Diseño de SUD's
- Determinación de Zonas de Protección
- Supervisión de Obras Hidráulicas
- Supervisión de Perforación de Pozos
- Diseño de Pozos Perforados
- Muestreo de agua
- Aforo de Ríos y Manantiales
- Ensayos de Infiltración
- Análisis de Calidad y Aptitud de Usos del Agua
- Determinación de Compensación Ambiental
- Capacitaciones relacionadas al Agua y Ambiente

G | G&C CONSULTORES

ESPECIALISTAS EN AGUA Y MEDIO AMBIENTE



Datos de contacto:

M.Sc. Ing. José Mario Guevara Retana
 Director Ejecutivo GyC Consultores, S.A. de C.V.
 Email: gcconsultores12@gmail.com
 Tel. +503 79671014



INGVAL S.A. DE C.V.

INGENIERIA DE VALUACIONES, S.A. DE C.V.
HONESTIDAD, EFICIENCIA Y EFECTIVIDAD

ING. RENÉ MAURICIO GUTIÉRREZ RIVAS - Ing Civil Registro VMVDU N° IC-0127
VALUADOR PANAMERICANO N°1044 - REGISTRO CSV VALUADOR

Diseño, consultoría, supervisión
y construcción, hidráulica e
ingeniería sanitaria, medición de
terrenos, valores de bienes
inmuebles, maquinaria y equipos.



"En AVALUOS su mejor opción, Nuestros Valores HONESTIDAD, EFICIENCIA Y EFECTIVIDAD"
Contactos: (503) 7890-0869 (503) 7681-5283 Correo: ingval.sa@gmail.com



- TERRACERÍA
- MANTENIMIENTO VIAL
- RENTA DE MAQUINARIA



PERFILADO Y COLOCACIÓN DE CARPETA ASFÁLTICA



BACHEO DE VIAS PAVIMENTADAS



ATENCIÓN DE CÁRCAVAS



CONFORMACIÓN DE CALZADA





COLOCACIÓN DE IMPRIMADO CON EMULSIÓN ASFÁLTICA



REPOSICIÓN DE CAPA DE BALASTO



 incatersadecv@yahoo.com

 503 7319-9866
 503 2275-7881



CODISE,
S.A DE C.V

CONSTRUCCIONES Y DISEÑOS. S.A DE C.V

NUESTROS PRODUCTOS Y SERVICIOS



RÓTULOS Trovisel,
lamina, acrilico, acm,
polyestireno, letras
recortadas/encajueladas
con luz led.



OBRA CIVIL
Construcción y remodelación.



MUEBLES
Madera y Metálicos.



TOPOGRAFÍA
Levantamientos, mediciones,
presentaciones CNR y más.



+503 2415 - 1567



+503 7860 - 2606.

Arq. Carlos Ramos



ARCHITECTURE

**Diseño • Supervisión • Construcción • Remodelaciones
Ampliaciones • Levantamientos Topográficos • Trámites
Permisos de Construcción y Urbanización • OPAMSS
CNR • APLAN • Municipales**

• Responsabilidad y Experiencia •



grupo.rgconstructores@gmail.com



rgconstructores.ramosguevara@gmail.com



503 7235-4829



503 7161-1752

asia
Desde 1929

REALIZA NUESTROS EVENTOS

CON nosotros

PRECIOS
PREFERENCIALES
A NUESTROS
SOCIOS



- **BODAS**
- **CUMPLEAÑOS**
- **BABY SHOWER**
- **FIESTA ROSA**
- **GRADUACIONES**
- **SEMINARIOS**
- **CONVIVIOS**
- **EMPRESARIALES**
- **FIESTAS NAVIDEÑAS**

P
Amplio
Parqueo



CENCASIA
centro de capacitaciones asia

<https://cencasia.edu.sv/>

CAPACITATE
Y CONSOLIDA
TÚ
FUTURO



CONTAMOS
CON MAS DE  **40** ACCIONES
FORMATIVAS 

Dichas acciones formativas,
son impartidas por nuestra plantilla de más de 30 facilitadores
quienes cuentan con amplia experiencia en sus áreas.

EN MODALIDAD

ONLINE



PRESENCIAL



asia
Desde 1929

Mayor información:

Ester Guardado

email: eguardado@asiasv.org

Tel: 2263-3905 / 2263-3947 /

2263-3967

www.cencasia.edu.sv



Síguenos en redes sociales como: [@asiagremialsv](https://www.instagram.com/asiagremialsv)

/ /

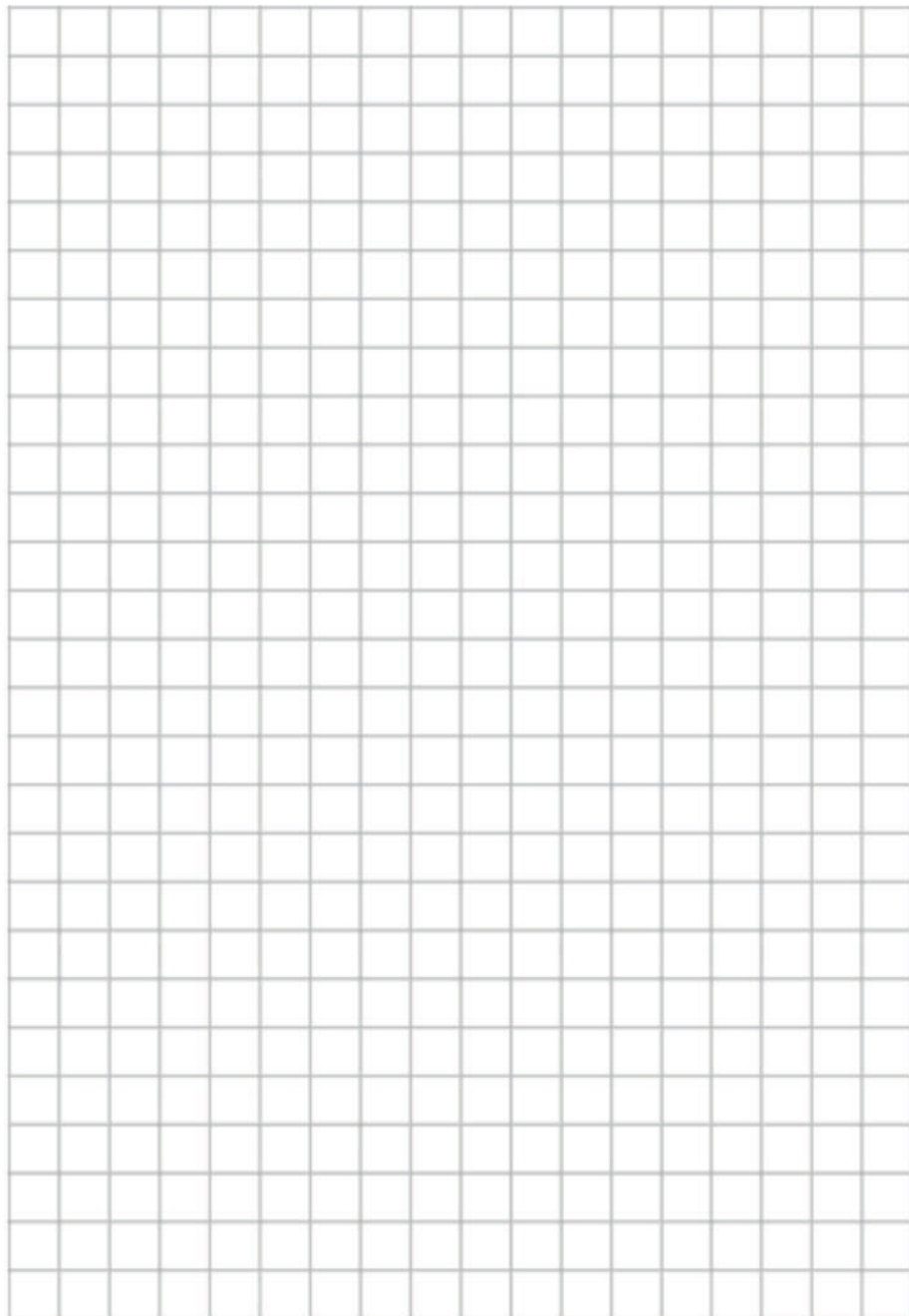

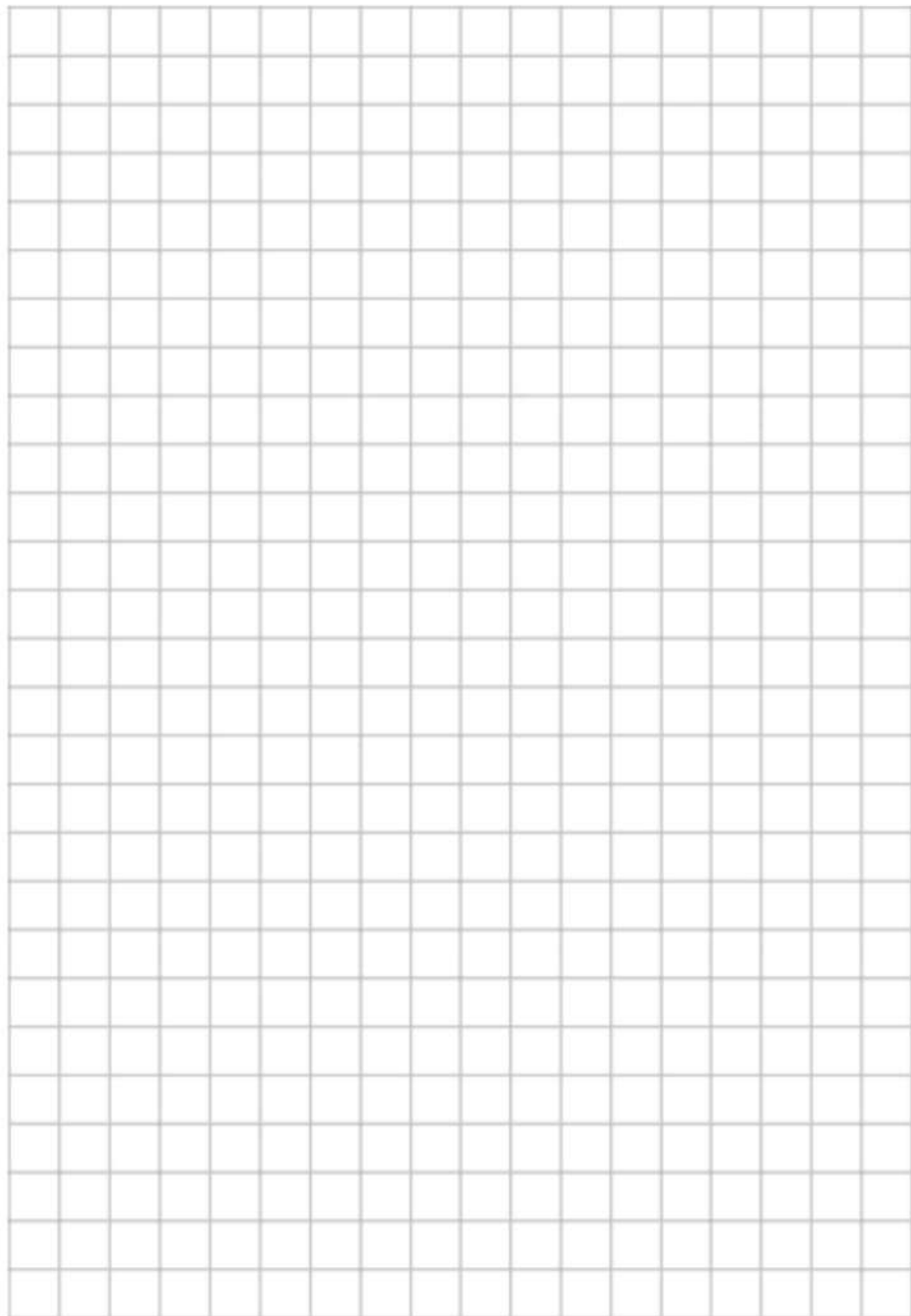

Líder en fabricación y
comercialización de
Barras de Acero de
refuerzo para
concreto.

100% salvadoreña



Barras Corrugadas



Clavos

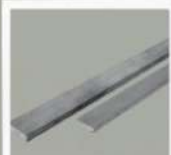

Pletinas

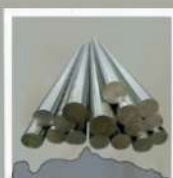

Varillas Lisas



Malla Ciclon



Alambre de Púas



Alambre de Amarre



Malla Electrosoldada



Barras Entorchadas



Alambre Galvanizado



Grapas



Barras Cuadradas



Angulares

